Concorso Iceberg 2006

Giovani Artisti a Bologna

Sezione Architettura

Relazione al progetto

Il progetto “GENERAZIONI” nasce dalla costatazione delle **notevoli eterogeneità** ospitate dal quartiere della Croce del Biacco.
Un centro sociale, delle residenze temporanee per immigrati, una chiesa, una moschea, due centri scolastici, nonché un’università, denotano la grande qualità di questo sito: dei **frammenti di società**, che hanno ognuno un centro di aggregazione, ma nessuno comune.

Schiacciato tra la Bologna metropolitana e l’imminente tessuto rurale, il sito vive un **difficile rapporto** da un lato con l’A14, elemento di cesura dalla città, generatore d’**inquinamento acustico** e di alienazione,dall’altro con le residenze costruite negli ultimi anni che ne aumentano la densità abitativa e ne strutturano l’evoluzione.

In questo senso la qualità abitativa ne soffre, la mancanza di una vera e propria centralità di importanza metropolitana e di un intervento che i**ntegri l’infrastruttura all’insediamento**, ne limitano l’evoluzione verso un impianto confortabile.

GENERAZIONI PROPONE 3 INTENZIONI PER MIGLIORARE LA QUALITA ABITATIVA

1/**UNA ZONA FILTRO**, un tampone visivo ed una protezione al rumore (MURO ANTIRUMORE, FOLTE PIANTAZIONI) con un programma GIA’ ESISTENTE SUL SITO:
LO SPOSTAMENTO DEL CENTRO SPORTIVO SIRO,

IL QUARTIERE E’ GIA’ RICCO DI ATTIVITA’ NON C’E’ BISOGNO DI CREARNE ALTRE.

Le attività sportive possono in maniera dinamica prestarsi a questo obiettivo:

la parte sud prevista dal concorso e prospiciente l'Autostrada riceverebbe il Centro Sportivo Siro che troverebbe qui una **superficie piu'ampia** di quella occupata attualmente e riceverebbe una piu' facile **accessibilità** dalla città, divenendo una centralità e decongestionando il quartiere dal traffico.

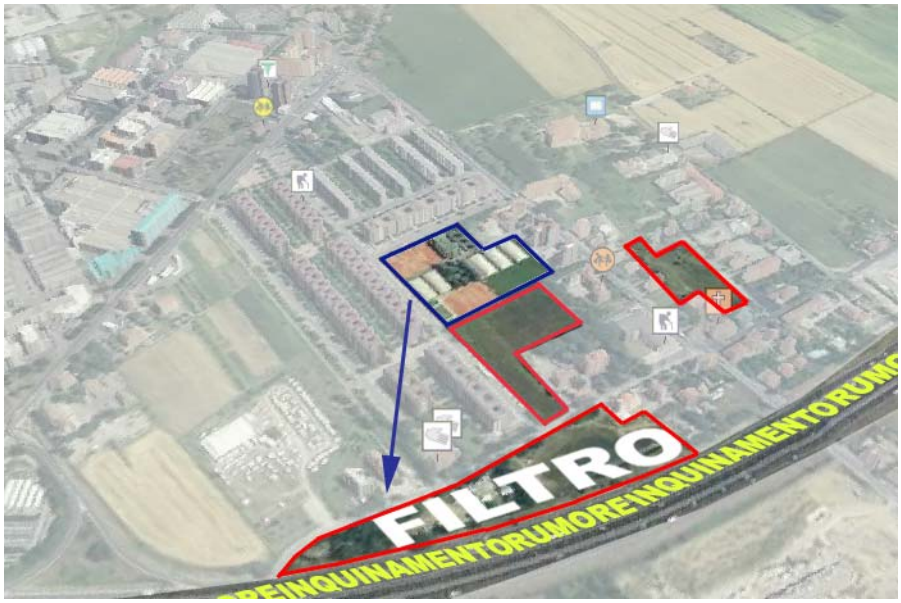

2/Questo **libererebbe** una notevole **superficie** a contatto con la zona centrale di progetto prevista dal concorso. LA SOMMA DEI DUE SPAZI diventerebbe la vera centralità del sito che diventerebbe il PARCO PER TUTTI.

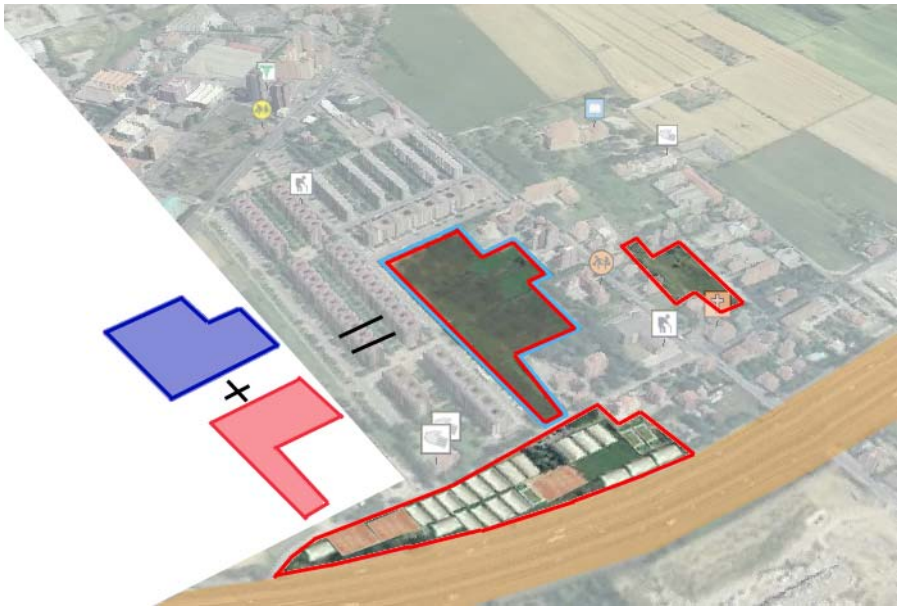

3/Le **viste dalle abitazioni** perimetrali sarebbero interamente legate a percorsi pedonali e al PARCO migliorando la qualità degli appartamenti stessi in tema di

rentabilità: **dal piano terra** di TUTTE le abitazioni **si accederebbe allo spazio verde pubblico** senza che quelle nord siano ostacolate dall'attuale Centro Sportivo.

UN PARCO URBANO TRAMATO, un Ecosistema di piu' ambienti diversificati mirati all'eterogeneità generazionale abitante il sito:
anziani famiglie e giovani potranno vivere un ambiente con un uso ed una funzione mirati alle proprie esigenze,condividendo lo spazio con gli altri.

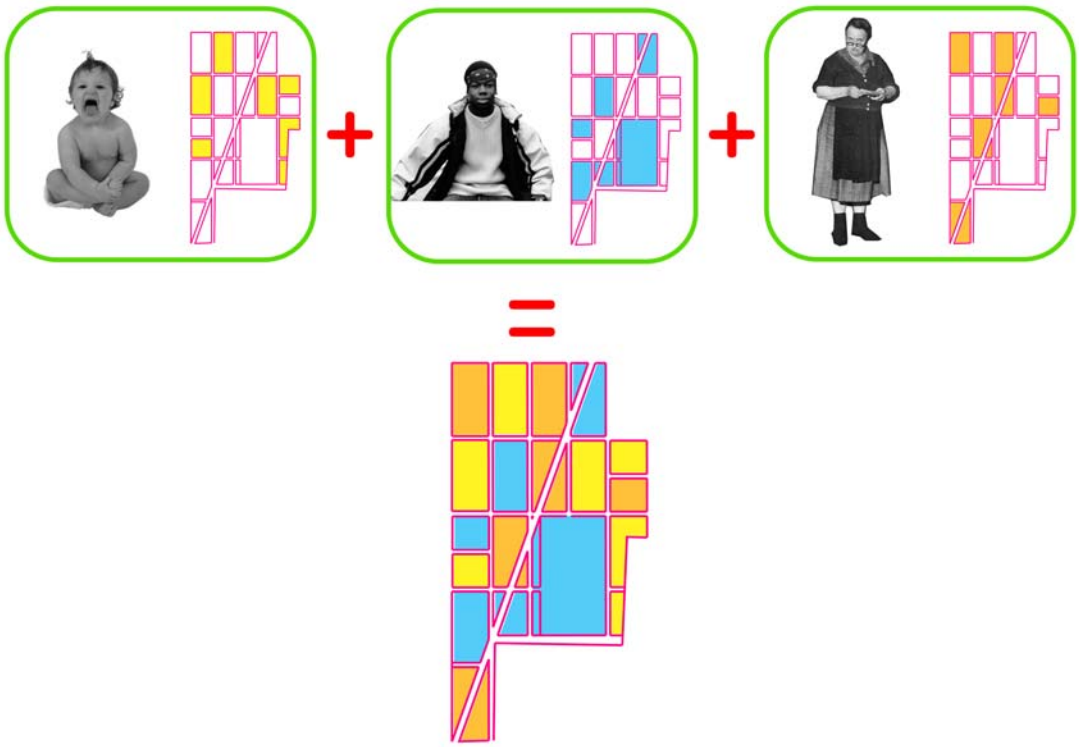

Gianluca Gaudenzi
Sandra De Giorgio